

## SCHEDA DI PARTECIPAZIONE

AL 1° CONCORSO

-MOSTRA PRESEPI -

CENTRO SOCIO CULTURALE "V.BACHELET"

NATALE 2014

Il/la sottoscritt \_\_\_\_\_

nato/a \_\_\_\_\_ residente \_\_\_\_\_ prov.(\_\_\_\_)

CAP \_\_\_\_\_ via \_\_\_\_\_ n° \_\_\_\_\_

\_\_\_\_\_

e-  
mai \_\_\_\_\_ telefono \_\_\_\_\_

### CHIEDE

di concorrere con n. 1 opera che sarà esposta c/o la sala "Luigi Rogliano" della Chiesa di Loreto. Di aver preso visione del regolamento. Di necessitare dell'uso di corrente elettrica: si [ ] no [ ]

### RILASCIA

ampia liberatoria ai fini promo pubblicitari legati alla diffusione delle immagini dell'opera, qualora pubblicate ai fini non commerciali, diffusi o inseriti su internet, anche da terzi, senza richiedere, in nessun momento, compenso di alcun genere.

### AUTORIZZA

al trattamento dei dati personali (ed eventuale uso e diffusione di immagini) ai soli fini del concorso (la non autorizzazione al trattamento dei dati personali ai fini del concorso è causa di esclusione dallo stesso. [ ] autorizzo [ ] non autorizzo

Luogo e data \_\_\_\_\_

FIRMA \_\_\_\_\_



Per informazioni telefonare allo 0984/483050 o scrivere all'indirizzo e-mail: [centrobachelet@virgilio.it](mailto:centrobachelet@virgilio.it)

Stampato dal CSV Cosenza



**IL CENTRO SOCIO CULTURALE  
"V.BACHELET"**

**la Parrocchia Sacro cuore di Gesù e  
Madonna di Loreto**



per festeggiare con più partecipazione il Santo  
Natale 2014 e augurare a tutti Buone Feste  
all'insegna della fede e della tradizione

**ORGANIZZANO**

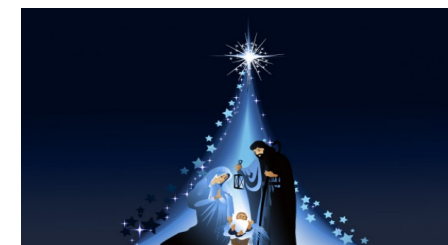

**1° CONCORSO**

**MOSTRA DEL PRESEPIO**

**TRADIZIONALE ED ARTISTICO**

**15 e 16 Dicembre 2014 – 5 Gennaio 2015**

## IL I° Concorso – Mostra del presepio

- 1- Al concorso si potrà partecipare, facendo recapitare agli organizzatori la scheda di iscrizione a mano o all'indirizzo e-mail: [centrobachelet@virgilio.it](mailto:centrobachelet@virgilio.it) e versando la quota simbolica di € 5,00 per la copertura spese di organizzazione;
- 2- L'opera corredata di scheda di partecipazione dovrà pervenire **entro e non oltre giovedì 11 Dicembre 2014 dalle ore 9,00 alle ore 12,00** c/o il centro "V.Bachelet" e sarà esposta c/o il salone mons. "Luigi Rogliano" della Chiesa di Loreto nei giorni **15 e 16 Dicembre 2014**; La proclamazione del vincitore e la cerimonia di premiazione avverrà la sera del 5 Gennaio 2015 nel corso della tombolata di beneficenza: l'orario e il luogo saranno comunicati a tutti i partecipanti;
- 3- Sulla scheda il concorrente dovrà specificare i dati anagrafici, il titolo dell'opera e se questa necessita di uso di corrente elettrica;
- 4- Ogni partecipante potrà presentare una sola opera che esprima la tradizione contadina e pastorale,
- 5- L'opera dovrà essere predisposta su un piano d'appoggio rigido non più grande di **cm 100x100** e, possibilmente con le statuette fissate al presepe stesso onde facilitarne l'esposizione pena l'esclusione dal concorso;
- 6- Ogni opera potrà essere accompagnata da una didascalia che la descriva e ne riporti la paternità;
- 7- Le opere sono sottoposte a giudizio insindacabile da una giuria qualificata unitamente ad una giuria popolare;

8- La mostra si terrà nei **giorni 15 e 16 Dicembre 2014 dalle ore 9,00 alle ore 12,00 e dalle ore 16,00 alle ore 19,00**. Dal 19 Dicembre 2014, i presepi saranno esposti e visitabili c/o il Centro Socio Culturale "V.Bachelet" **dalle ore 9,00 alle ore 12,00**;

9- **Il 16 dicembre** giorno della mostra si terrà una tavola rotonda sul tema:  
**"Il presepe tra simbolo e realtà"**;

10- **L'opera che si classificherà prima** sarà premiata con un weekend di tre giorni per due persone in pensione completa Hotel Village "La Conchiglia" Capo Vaticano di Ricadi (VV) in bassa stagione. **Il secondo classificato** sarà premiato con un braccialetto della gioielleria Converso via Caloprese CS. **Il terzo classificato** sarà premiato con un cesto di prodotti tipici dalla ditta macelleria Imbrogno Francesco, c.so L.Fera CS. **Le opere vincenti verranno messe all'asta e il ricavato sarà devoluto per le famiglie del Banco Alimentare sostenute dal Bachelet**;

11- A tutti i partecipanti sarà consegnato un riconoscimento di partecipazione al concorso;

12- Si potrà partecipare fuori concorso e a solo scopo espositivo; agli espositori verrà consegnato un diploma di partecipazione;

13- Si precisa che l'organizzazione non risponde di eventuali smarrimenti o danneggiamenti delle opere presentate al concorso.

*N.B: In occasione della mostra dei presepi verrà allestita un'esposizione di manufatti artigianali, con possibilità di acquisto; il ricavato sarà devoluto per le famiglie del Banco Alimentare sostenute dal Bachelet.*

### COMITATO DI RIFERIMENTO:

**Centro Socio Culturale  
"V.Bachelet" ONLUS**

**- Cosenza 0984/483050 -**

*Giovanni Toma*

349/4401018

*Eralda Giannotta*

331/2558360

*Catia Barone*

380/5827207

*Maria Anna Porco*

348/4207397

*Eraldo De Lio*

339/1139135

*Maria Clara Cariati*

327/1058867

*Per informazioni telefonare ai numeri cui sopra o scrivere all'indirizzo e-mail:*

**[centrobachelet@virgilio.it](mailto:centrobachelet@virgilio.it)**

**0984/483050**

**Sito Internet: [www.centrobachelet.it](http://www.centrobachelet.it)**